Guide | 26-27 de l'habitant



www.trelaze.fr

VILLE DE Trélazé

Des temps forts tout au long de l'année



Village de Noël



Semaine de l'Afrique



Gala des champions



Animations sur le terrain d'aventure



Fête des places



Fête des places



Julien Clerc au Festival de Trélazé 2026



Exposition estivale «Grau-Garriga»



Hélène Ségara au Festival de Trélazé 2026



Laurent Voulzy au Festival de Trélazé 2026

Rendez-vous en 2027 sur la place de Bel Air pour la 6e édition de la Fête des places !

5 **VILLE PRATIQUE**

Contacts
Les élus du Conseil Municipal
Instances participatives et citoyennes
Au quotidien
Associations
Suivre l'actualité de la ville

18 **VILLE ACCUEILLANTE**

Petite enfance
Enfance - Jeunesse
Solidarités - Santé - Centres sociaux
Seniors

23 **VILLE INNOVANTE**

Éducation
Emploi

26 **VILLE RAYONNANTE**

Sports et loisirs
Culture
Relations internationales
Tourisme et patrimoine

Retrouvez les structures dans lesquelles vous pouvez accéder gratuitement et librement à internet

Accès internet réservé aux adhérents et inscrits

Accès libre aux outils informatiques

15 815 habitants
(Décembre 2024)

1120 hectares

Hôtel de ville

Place Olivier Thuau - CS 40027 - 49801 TRÉLAZÉ Cedex
02 41 33 74 74 | www.trelaze.fr - contact@mairie-trelaze.fr

Horaires d'ouverture

8 h 45-12 h 15 et 13 h 30-17 h
sauf le lundi jusqu'à 17 h 45 (17 h en période de vacances scolaires).
Jeudi : 10 h -1 2 h 15 et 13 h 30 -19 h
Samedi matin (uniquement permanence état civil) : 10 h - 12 h
L'état-civil et le CCAS sont fermés au public le lundi matin

Contacts des services :

Information - Standard | 02 41 33 74 74 | accueil.mairie@mairie-trelaze.fr

État civil - Formalités - Élections - Cimetière - Recensement | 02 41 33 74 80 etatcivil@mairie-trelaze.fr | Dossier passeport/carte nationale d'identité | RDV en ligne sur www.trelaze.fr. Une question sur vos démarches administratives : service-public.fr

Sport | 02 41 69 01 79 | sport@mairie-trelaze.fr | piscine.municipale@mairie-trelaze.fr

Services techniques - Environnement | 02 41 33 74 79 | urbatech@mairie-trelaze.fr

Urbanisme / Droits des sols | 02 41 69 98 01 | service.permis.de.construire@mairie-trelaze.fr
Accueil physique uniquement les après-midis (avec ou sans RDV)
Accueil téléphonique tous les jour sauf le lundi matin.

Centre Communal d'Action Sociale (CCAS) | 02 41 33 74 65 ccas@mairie-trelaze.fr Sur rdv le matin | Sans rdv l'après-midi.

Culture (médiathèque, danse, musique, Anciennes écuries, Théâtre de l'Avant-Scène)
02 41 33 74 85 | actionculturelle@mairie-trelaze.fr

Communication | 02 41 33 74 63 | service.communication@mairie-trelaze.fr

Citoyenneté | 02 41 33 74 56 | jeparticipe@mairie-trelaze.fr

Cuisine centrale | cuisine.centrale@mairie-trelaze.fr

Ressources humaines | 02 41 33 74 75 | drh@mairie-trelaze.fr

Éducation | 02 41 33 74 66 | affaires.scolaires@mairie-trelaze.fr

Jeunesse | 07 85 72 95 83 | action.jeunesse@mairie-trelaze.fr

Maison des Services Publics | 02 41 33 74 50 | france.services@mairie-trelaze.fr

Archives municipales | 02 41 33 74 74 | contact@mairie-trelaze.fr

Rencontre avec les élus sur rendez-vous

Le Maire et ses adjoints



Lamine NAHAM
Maire
Qualité du service public, finances, politique de la Ville, communication



Véronique PINEAU
1ère Adjointe à l'éducation, enfance, jeunesse



Sébastien BOUSSION
Aménagement du territoire et urbanisme



Magali HEURTIN
Transitions écologiques et développement durable



Izzet ALBAYRAK
Tranquillité publique et grands projets



Cindy DELANOË
Citoyenneté active et vie démocratique



Nicolas CHAUVET
Sports



Élise DACOSSE
Culture et patrimoines



Hachim LAKSSIBI
Cohésion sociale et solidarités



Aurélie HAUGMARD
Finances

Les Conseillers délégués



Jean-Michel BITEAU
Biodiversité et énergies renouvelables



Chantal JEOFFROY
Vie associative suivi des centres sociaux et tourisme



Radouane FRIKACH
Conseils consultatifs



Ozge GISNE
Accès aux droits



Maxime LIOPÉ
Alimentation durable



Marie-Hélène PETIT
Urbanisme



Mikail TURKOGLU
Activités économiques et commerciales



Stéphanie TEXIER
Participation citoyenne



Kévin GUINDO
Jeunesse



Sylvie COULOT
Petite enfance



Hugo SALQUAIN
Nature en ville



Lydie JACQUET
Suivi des travaux



Pierrick LECOMTE
Vie scolaire



Conception MOUSSEAU FERNANDEZ
Parentalité



Sergio KAHUDI-LAMA
Numérique

Les Conseillers municpaux des groupes minoritaires



Rachid BELKALA



Anaïs KERDA



Olivier ROLLAND



Yamina KACHOUT



Nicolas CHRISTOPHE



Boris BATTAIS



Brigitte MOLINÈS



Julien FAGAULT

Trélaz'et vous, exprimez-vous !

La citoyenneté et la démocratie participative figurent depuis de nombreuses années dans les priorités municipales, avec l'animation de conseils consultatifs (sages, enfants et citoyens), l'organisation d'événements de proximité et de matinées citoyennes avec des habitants.

Suivez les projets et les réalisations : **jeparticipe.trelaze.fr**

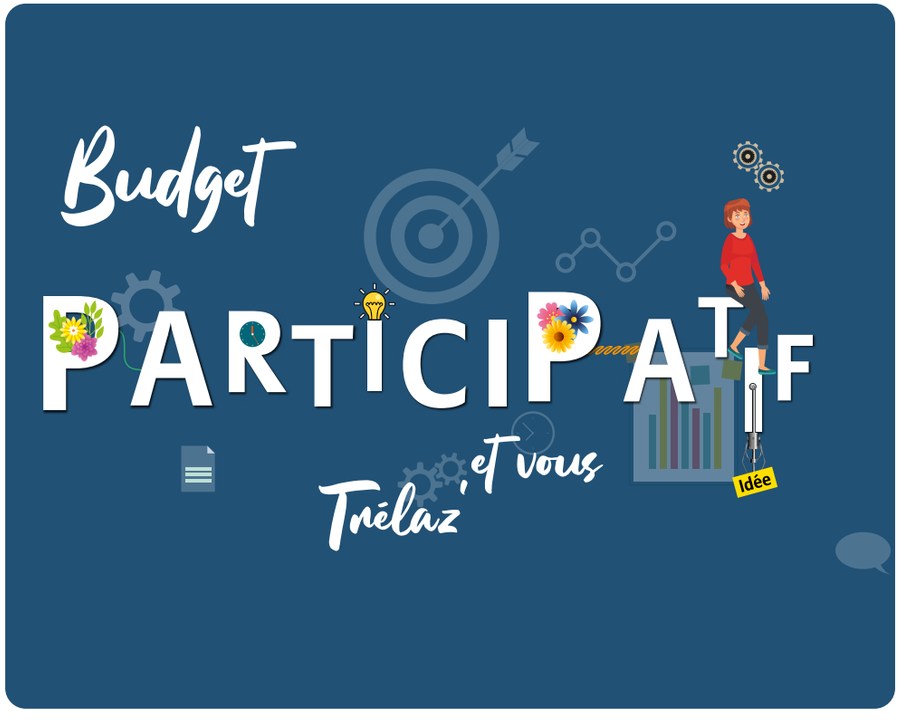

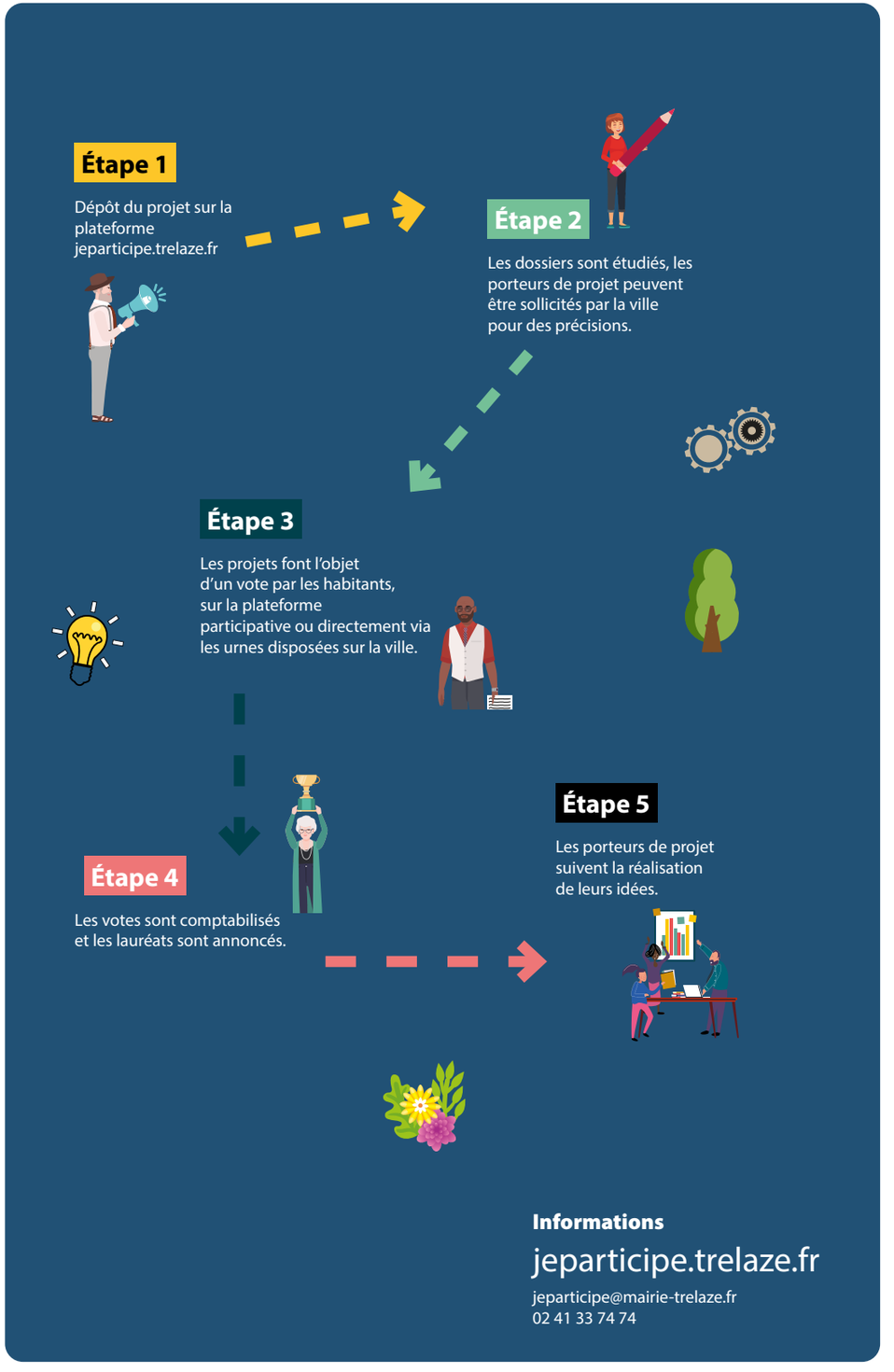

Maison des services publics Vasco de Gama France Services

3 rue Christophe Colomb - france.services@mairie-trelaze.fr - 02 41 33 74 50

Accompagnement aux démarches administratives auprès des partenaires locaux et nationaux, rencontre de professionnels lors de permanences, espace multimédia

Horaires :

Lundi de 9 h à 12 h 15 | mardi, mercredi et vendredi de 9 h à 12 h 15 et de 14 h à 17 h
Jeudi de 14 h à 19 h

Sans rendez-vous le matin, sur rendez-vous l'après-midi

Collecte des ordures ménagères

Info déchets : 02 41 05 54 00 - www.angersloiremetropole.fr
Collecte du tri le jeudi des semaines impaires
Collecte des ordures ménagères le vendredi
Les bacs doivent être sortis la veille après 19h (ramassage entre 5 h et 20 h).
Commande de poubelle ou réclamation, information sur la taxe des ordures ménagères : Angers Loire Métropole

Déchetterie la plus proche (badge d'accès obligatoire)
Villechien - rue de la Paperie - 49124 St Barthélemy d'Anjou - 02 41 05 54 00
Horaires à consulter sur www.angersloiremetropole.fr
Ramassage des encombrants par la Régie de quartiers : 02 41 69 91 04

Compostage en bac : renseignements service déchets d'Angers Loire Métropole 02 41 05 54 00 ou dechets@angersloiremetropole.fr

Tri des déchets alimentaires : des composteurs de quartiers sont installés Rue Jules Ferry, Square Pierre Nion, Square de la Chevalerie, Impasse Gustave Eiffel, Manoir de la Qantinière, Place Gabriel Péri et rue Valongo. Deux bornes grutables, vidées tous les mois, sont installéees Place Picasso et Rue Chouteau.

Marché

Quartier Malaquais (Place Gabriel Péri) le dimanche 8 h-13 h
Pour exposer sur les marchés, contacter le service des droits de place | 02 41 33 74 79
Présence des élus chaque début de mois pour un temps d'échange avec les habitants.

La Poste

Av. Pierre Mendès France (centre commercial Bellevue)
Ouvert du mardi au vendredi 9 h-12 h et 14 h-17 h 30, le samedi 9 h-12 h

La Poste-relais

4 av. de la République - Ouvert du lundi au vendredi 9 h -12 h 30 et 14 h-17 h

Trésor Public - Centre des Impôts de Trélazé

Lundi au vendredi :
8 h 30 -12 h sur rdv l'après-midi
180 av. Pierre Mendès France
02 72 79 53 90
Permanence des impôts à la Maison des Services Publics Vasco de Gama

SIP ANGERS - Service des Impôts des Particuliers

15 bis rue Dupetit Thouars
Recouvrement des impôts
02 41 74 51 51

Cimetière

Route d'Andard
1er octobre au 31 mars de 8 h 30 à 18 h
1er avril au 30 septembre de 7 h 30 à 18 h

Bourse du travail

12 rue de Bel Air - 02 41 33 12 32

Police Nationale

Bureau de secteur de Monplaisir
9-11 rue de Harlem / Angers
02 72 79 89 10 - lundi au vendredi de 9 h à 17 h

Commissariat central
15 bis rue Dupetit Thouars / Angers
02 41 57 52 00 ou faire le 17
Ouvert toute l'année 7 j / 7 et 24 h /24

Médiateurs Trélazé *

Signaler un problème technique sur l'espace public, des problèmes de nuisances, de voisinage, etc...
L'équipe de médiateurs de prévention est disponible de 16 h à minuit et le week-end (vendredi, samedi de 17 h à 1 h du matin. Le dimanche, une permanence est assurée en soirée.
02 41 32 02 78 - cdn.rqt@orange.fr

* La Régie de Quartiers est en charge de la médiation jusqu'au 31 décembre. Les modalités de gestion peuvent évoluer à compter du 1er janvier 2027. Infos à retrouver sur le nouveau Guide de la Tranquillité.

Conciliateur de justice

Permanences en Mairie une fois par mois. Rencontre possible à la Maison des Services Publics Vasco de Gama.
Sur rendez-vous auprès du CCAS :
02 41 33 74 65

Médiateur Angers Loire Métropole

Favoriser le dialogue et apporter une aide pour un problème en lien avec les services d'Angers Loire Métropole : eau, assainissement, déchets etc.
02 41 05 40 29
mediateur@angersloiremetropole.fr
Lundi au vendredi 9 h à 12 h et 14 h à 17 h

Tranquillité publique

L'application Intramuros permet aux habitants de déposer leurs signalements. Un guide de la tranquillité publique sera mis en ligne en janvier 2027 pour toutes les thématiques du quotidien.
Plus d'informations : www.trelaze.fr

Défenseur des droits Maison de la justice et du droit

Accueil et écoute d'une information sur ses droits et obligations.

Permanences d'un délégué à la Maison des Services Publics Vasco de Gama
3 rue Christophe Colomb sur rendez-vous au : 02 41 33 74 50
alain.guyon@defenseurdesdroits.fr



Gare de Trélazé (quartier de la Quantinière - ligne 19)

Desservie par TER Pays de la Loire
www.ter.sncf.com

Transports en commun d'Angers Loire Métropole (IRIGO - lignes 1, 8, 10)

Abonnement IRIGO + TER « TUTTI ILLIMITÉ COMBINÉ »
02 41 33 64 64 - contact@irigo.fr - www.irigo.fr
MOUV'IRIGO - transports personnes à mobilité réduite : 02 41 27 29 29

ENEDIS - dépannage 09 72 67 50 49 / **GRDF** - dépannage 0 800 47 33 33

Eau et assainissement (Angers Loire Métropole)

Urgence eau - 02 41 05 50 50
Urgence assainissement - 02 41 05 51 51

Les annuaires des commerces, artisans et entreprises sont disponibles sur notre site internet : www.trelaze.fr / Rubrique Ville Pratique / Annuaires



Les urgences à Trélazé

Village Santé Angers Loire

Urgences 24h / 24 :

main - 02 41 86 86 41
cardiologie - 02 41 47 71 71
viscérales et digestives : 02 41 47 71 38

Centre Médical de Soins Immédiats

lundi au vendredi : 9 h-19 h et le samedi : 9 h-13 h 45
02 59 10 07 11

Retrouvez les coordonnées des associations sur le site internet de la ville (www.trelaze.fr/ville-pratique/annuaires).

SPORTIVES

Aïkido Club des Plaines de Trélazé	06 44 14 61 50
Amis de la Pétanque trélazéenne	06 18 64 09 84
Anjou Triathlon Trélazé	07 68 06 49 38
Athletic muay thaï gym - boxing	06 01 29 01 77
Badminton Trélazé club	06 33 78 79 04
Club de plongée des Ardoisières de Trélazé (C.P.A.T.)	06 83 40 99 03
Dojo Trélazéen (judo)	06 12 11 67 53
Églantine sportive trélazéenne (football)	02 41 69 05 93
Entente cyclotouriste Trélazéenne (cyclotourisme et marche)	06 06 60 19 82
Fala futsal	07 67 54 60 38
Fala lutte	06 59 70 54 82
Foyer Espérance (football)	06 77 63 26 81
Foyer Espérance (futsal)	06 29 71 50 54
Foyer Espérance (loisir détente)	07 71 04 42 18
Foyer Espérance (tennis de table)	06 28 37 38 02
Gymnastique d'entretien pour adultes (GEA)	06 13 92 06 55
Gymnastique volontaire	06 07 55 30 76
Judo club trélazéen (judo, jujitsu, remise en forme)	06 15 05 56 96
Karaté club trélazéen	06 88 39 66 77
Retraite sportive trélazéenne	06 22 41 97 26
SCO athlétisme - Antenne Trélazé	06 81 51 99 69
Sporting Trélazé	06 51 66 45 17
Trélazé Basket	06 87 06 05 77
Trélazé Boxing club (anglaise)	07 89 45 35 40
Trélazé Fitness club	06 10 75 65 92
Trélazé Gym club (T.G.C.)	06 60 98 40 29
Trélazé Handball	06 41 46 02 94
Union cyclotouriste Trélazéenne (U.C.T.)	07 87 06 00 74
Qi gong Energie des 4 saisons	07 54 05 10 05
Trélazé Échiquier club	06 08 31 07 44
Trélazé Tennis club	07 59 52 29 17

LOISIRS SPORTIFS

Amicale Colombophile	02 41 42 63 22
Amicale des Fresnaies Beaumanoir	02 41 69 74 48
Cercle La Bretonne	02 41 69 79 13
La Perche trélazéenne (pêche)	02 41 69 75 16
La Tour du moulin (boule de fort)	02 41 69 74 15
Les solex de l'Anjou	06 25 72 06 25
Société des chasseurs de la Vallée de la loire	02 41 54 38 28
Team Dangers (sport moto)	07 88 45 17 36
Trélazé à vélo	07 49 94 70 78

CULTURE - PATRIMOINE

49 Regards (peintures - scuptures)	06 63 90 95 19
Association des artistes résidant aux Allumettes	06 11 93 28 81
Art'm (arts plastiques)	06 22 38 09 24
Association culturelle franco - turque	07 60 19 58 58
Association culturelle amitié franco - turque (ACAFT)	06 76 53 55 61
Association culturelle des musulmans de Trélazé (ACMT)	02 41 44 51 24
Association des Burkinabé et amis du Burkina Faso	06 21 59 77 92
Antilles Passion Anjou	06 18 87 12 39
Bagad Men Glaz (Folklore breton)	09 64 03 69 72
Carré culturel du Petit Pré (peinture, théâtre, arts plastiques, yoga, photo..)	02 41 69 04 91
Chemin 49 (études sujets philosophiques)	06 46 28 39 86
Chorale Chant d'ardoise	06 37 84 00 95
Club des belles rencontres (pratique jeux societé, jeux cartes	06 35 19 20 08
Collectionneurs de Militaria Réunis (collections)	02 41 34 18 82
Compagnie Trac N'art (Théâtre amateur)	06 48 37 04 58
Compagnie 3e Méthamorphose (Théâtre)	02 41 39 90 83
Ensemble musical de Trélazé	06 09 77 78 88
FALA (musique - danse)	06 03 59 73 88
Franco-Polo (Culture polonaise)	09 50 05 38 89
Foyer Jacques Brel (chorale, jeux)	06 17 80 05 13
Groupement artistique Trélazéen (G.A.T.)	06 78 43 99 53
Histoire et Patrimoine trélazéen et de l'Anjou	06 60 56 88 04
Event lab (prestations evenementielles)	06 61 40 04 63
La Rature (transmission de la poésie sous toutes ses formes)	06 52 17 74 58
Le Kiosque Angevin (promotion de la lecture, ateliers d'écriture)	06 07 28 48 26
Les Amis de l'Ardoise (Musée de l'ardoise - Patrimoine)	02 41 69 04 71
Les Amis de la Chapelle Bel Air	02 41 57 27 96
Les Amis du Patrimoine Trélazéen	06 11 69 17 30
Les Arts ludiques (initiation aux jeux de rôle et jeux de société)	06 51 05 10 20
Les nuits de l'Anjou (créer et promouvoir événements artistiques)	06 32 36 13 77
La Troupe des 3 tortues (théâtre)	07 60 97 76 98
L'Établi des mots (ateliers écriture et lecture)	06 76 79 54 28
Mali conte (contes, percussionniste africain)	06 60 44 94 53
Impro Trélazé (cours slam / hip-hop / rap ...)	06 19 55 98 03
Monde et culture	06 86 57 44 71
Opéra pastille (chant)	02 41 87 59 19
Ouest blade production (organisaiton d'événements)	06 19 55 98 03
Pôle latino's 49 (danses latines)	06 24 00 85 39
Quand Trélazé danse	06 87 06 98 14
Rêvenscène (théâtre)	06 03 91 53 99
Trélazé Scrap (scrapbooking)	06 49 53 32 76
The Ceili House (promouvoir musique irlandaise)	06 12 59 06 31

SOLIDARITÉS

AFTC 49	02 41 42 29 66
Alternatri 49 (Collecte et recyclage carton-papier / structure insertion)	02 41 05 77 98
Anjou Muco (lutte contre la mucovisidose)	06 98 46 92 19
ASEA (service de prévention spécialisée)	02 41 34 19 99
Association Khera (santé)	02 41 72 06 12
CLCV de Trélazé (défense des droits locataires et consommateurs)	02 41 69 91 20
Cultive et partage (jardin solidaire)	06 82 98 24 40
Collectif Téléthon Trélazé	06 33 66 02 53
ISSUE (solidarité, aide alimentaire)	07 58 50 68 52
Jardins de Cocagne	02 41 93 19 19
La Chevalerie (medico-social)	02 41 18 58 90
La Maison des parents et des adolescents	02 41 42 19 26
Le beaumanoir (résidence beaumanoir)	02 41 69 73 07
Les Mains vermeilles (association de la maison de retraite de Trélazé)	02 41 96 17 41
Les P'tits mineurs (regroupement assistantes maternelles et parents)	09 81 06 16 44
Les Restos du coeur (aide alimentaire - aide à la personne)	02 53 20 73 62
Les toits bleus de Trélazé (organisation animations seniors)	06 32 05 23 47
LICRA 49 (lutte contre les discriminations)	06 87 84 69 58
Muslimah Charity (créer du lien social)	06 52 98 79 35
Petit à petit, Loane fait son nid (pour la recherche médicale)	06 95 81 90 26
Relais de l'amitié malades handicapés valides	06 28 81 46 97
Sang et Vie (don de sang bénévole)	06 24 88 81 09
Secours populaire Français	02 41 34 05 51
Solidarauto 49	02 41 35 10 50
Solidarité laïque	02 41 69 71 26
Solidarité Trélazé (banque alimentaire)	06 41 95 51 93
Sourire trélazéen (promouvoir le vivre ensemble)	07 69 64 91 67
Tricos prémas Angers 49	06 76 60 66 27
Viexidom (Animation, service, lien social)	02 41 34 96 49
Vivre ensemble (loisirs-culture-entraide)	02 41 34 18 34

CITOYENNETÉ - CADRE DE VIE - QUARTIER

ACA Quantinière (association des commerçants)	02 41 18 59 00
Addult (développement durable pour Trélazé)	06 11 69 17 30
Ama'Gamelle (pour le maintien d'une agriculture paysanne)	06 87 21 21 49
Association apicole de Trélazé	06 82 74 71 15
Association des amis et usagers du Village Santé	02 41 41 73 73
Association de loisirs des mineurs ardoisiers	02 41 33 12 32
Association de la Levée de Napoléon	02 41 34 17 82
Association des habitants du Grand Bellevue	02 41 69 00 12
Association des Jardiniers du Petit Bois	06 38 99 94 38
Association des riverains du parc des ardoisières	06 80 87 54 77
Association des Tellières	06 73 98 68 13
Association du Clos du Plessis	02 41 48 95 54
Association protectrice de l'environnement	02 41 34 08 23
Cadre de vie de la Pépinière et de la Prairie	02 41 69 72 02
Comité des fêtes du bourg	06 27 43 43 67
Groupe Espace citoyen	02 41 69 13 66
La Malaquaise	06 86 07 28 32
Malaquais en fête	06 13 87 23 06
Club cynophile Angevin	02 41 93 90 00
Pension de famille Guy Môquet	02 41 76 61 16
Potwinclub (tourisme à moto)	02 41 43 52 12
Régie de quartiers	02 41 69 91 04





Site internet

www.trelaze.fr
Newsletter hebdomadaire (inscription sur le site de la ville)



Panneaux lumineux

Perreyeux, Arena Loire, Jean Jaurès, parvis Hôtel de ville, Place Picasso, Quantinière



Journal municipal

Infoville (distribution trimestrielle dans les boîtes aux lettres et disponible au format numérique



Borne tactile

Parvis de l'Hôtel de ville



Agenda municipal

À retirer en décembre à l'hôtel de ville et dans les structures municipales

Facebook

villedetrelaze

Instagram

ville_de_trelaze



Structures d'accueil municipales

Gestion déléguée au Groupe Vyv3 jusqu'au 31 décembre 2026. Les modalités de gestion pourront évoluer à compter du 1er janvier 2027. Une communication sera réalisée auprès des familles à l'issue de la procédure.

Relais Petite Enfance 06 49 74 91 95
Portail d'entrée unique des familles en recherche d'informations sur les modes d'accueil
Permanence sur rendez-vous à la maison de l'enfance « Mine d'éveil » et sur demande à la maison de l'enfance « Grand-Bellevue »
Prise de rendez-vous en ligne via le site internet de la ville (rubrique ville accueillante)
Permanence téléphonique le vendredi - 8 h 30 - 12 h 30 - rpe-trelaze-pdl@vyv3.fr

Multi-accueil « Le Puits d'Émerveille » 33 rue de la Foucaudière - 02 41 69 07 65
Accueil régulier et occasionnel des enfants de 2 mois et demi à 4 ans
Ouvert du lundi au vendredi 7 h 30-19 h 30
ma-puitsdemerveille-pdl@vyv3.fr

Multi-accueil « Grand Bellevue » 12 rue des Métiers - 02 41 34 15 82
Accueil régulier et occasionnel des enfants de 2 mois et demi à 4 ans
Ouvert du lundi au vendredi 7 h 30 - 18 h
ma-grandbellevue-pdl@vyv3.fr

Multi-accueil « Mine d'Éveil » 60 rue Valongo - 02 41 42 98 05
Accueil régulier et occasionnel des enfants de 2 mois et demi à 4 ans
Ouvert du lundi au vendredi - 7 h 30-18 h 30
ma-minedeveil-pdl@vyv3.fr

LAEP Les Parandises - Accueil enfants/parents - 12 rue des Métiers - 06 49 74 91 95
laep-parandises-pdl@vyv3.fr - ouvert le vendredi de 9 h à 11 h 45
Gratuit sans inscription préalable
Fermé pendant les vacances scolaires

Micro-crèches

Micro-crèche « Petit home »
27 rue Jacques-Yves Cousteau
02 41 05 11 32
microcrechepetithome@gmail.com

Micro-crèches « Kaz et Lulu »
4 rue Georges Sand et 41 rue Dutilleux
06 27 01 12 55
contact@creche-kazetlulu.com

Micro-crèche « Marie Poppins »
118 bd Bahonneau - 06 32 78 24 28
marie@creche-poppins.fr

Micro-crèches « Ma Crèche »
2/4 rue Valongo et 1 allée des Mineurs
06 68 98 58 72
trelaze@macreche49.fr

Micro-crèche «le Jardin de la Patouille»
7 rue Romain Rolland - 06 49 14 65 70
contact@lejardindelapatouille.com

Structures d'accueil municipales

Gestion déléguée à l'association Léo Lagrange Animation

Accueils de Loisirs des 3-11 ans

Inscriptions et renseignements
Les inscriptions et règlements s'effectuent **via le portail famille Inoé.** Le lien de connection est à retrouver sur la page d'accueil du site internet de la ville : **www.trelaze.fr**

Permanence physique les mercredis et vendredis de 13 h 30 à 17 h au Centre Social et d'Animation Ginette Leroux - 54 av. de la République - 02 41 41 27 40
trelaze.alsh.facturation@leolagrange.org

Pour les enfants de 3 à 6 ans les mercredis après-midis et vacances scolaires

Accueil de Loisirs Maternel « Maisoncouleurs »
225 rue Elisée Reclus - Quartier Grand Bellevue
06 64 96 30 25 - trelaze.maisoncouleurs@leolagrange.org

Accueil de Loisirs Maternel « Mine d'Éveil »
60 rue Valongo - Quartier Bourg
06 08 16 81 73 - trelaze.minedeveil@leolagrange.org

Pour les enfants de 6 à 11 ans les mercredis et vacances scolaires

Accueil de Loisirs Jean Gueguen
1 rue Pasteur - 06 01 14 52 40
trelaze.jeangueguen@leolagrange.org

Accueil des 11-15 ans

Le Hub Rep'R club adolescents
Pôle Hervé Bazin - Chemin de la Maraîchère
Mercredi : 13 h 30 - 18 h 30 - Samedi : 13 h 30 - 18 h 30
Vacances scolaires : 10 h - 12 h et 13h 30 - 18 h 30
Accueil libre au Centre Ginette Leroux les mardis, jeudis et vendredis de 16 h à 19 h (en période scolaire)
Animations de proximité dans les quartiers :
mardi à la Quantinière - jeudi et vendredi au Grand-Bellevue, de 15 h à 19 h
06 17 31 14 73 - hubrepr@leolagrange.org

Accueil des 15 - 25 ans

Service Jeunesse de la ville
Le Spot
87 avenue de la République
02 41 33 74 65
action.jeunesse@mairie-trelaze.fr

Soutien scolaire CLAS niveau collège et élémentaire :
voir en page 24 (éducation)

Centre Communal d'Action Sociale

Hôtel de Ville - Place Olivier Thuau
02 41 33 74 65

- Aide sociale légale et facultative (placements en établissements, RSA, aides financières...)
- Politique de la ville
- Pôle seniors
- Service petite enfance délégué

Mutuelle communale

La ville de Trélazé propose une mutuelle « communale », la Mutuelle Just, pour tous les trélazéens, sans conditions de ressources.

Permanences sur Trélazé et conseillers pour une étude personnalisée au 0 809 546 000 ou sur le le site Just.fr Rubrique « nos agences ».

Maison départementale des Solidarités

39 rue Abel Boutin Desvignes
49130 Les Ponts de Cé
02 41 21 51 00

Antenne sociale pour Trélazé

254 rue Ferdinand Vest
Des travailleurs sociaux et auxiliaires de puériculture reçoivent sur rendez-vous

Permanences CAF

Centre social Ginette Leroux

Permanence assistante sociale sur rendez-vous 02 41 22 38 38
Permanence d'un technicien sur rdv au 32 30 (service gratuit + prix appel)

Centre Médico Psychologique CMP

Psychiatrie infanto-juvénile
51 av. Pierre Mendès France
02 41 80 76 94

Aide au numérique

Médiation numérique pour les habitants

La ville, en partenariat avec la régie de Quartiers, vous accompagne gratuitement pour vos besoins numériques (démarches administratives, usages au quotidien, emploi...). Des accueils personnalisés sans rendez-vous ou des ateliers à thème sont organisés sur plusieurs lieux de la commune (CS Ginette Leroux et Jean Gueguen, Maison des services publics, Espace de proximité du Grand Bellevue)

Contacts :
mediateur-numerique.rqt@outlook.fr
06 60 28 31 36
mediation.numerique@mairie-trelaze.fr
06 80 45 85 13

Médiatrice sociale

À l'écoute des habitants des quartiers Gide-Colomb et Grand Bellevue.
mediation.sociale@mairie-trelaze.fr
06 86 27 30 88



Centres Sociaux

Gestion déléguée à l'association Léo Lagrange Animation
Structures de proximité qui renforcent le lien social, accompagne les engagements et les initiatives des habitants.
Animations familiales et adultes proposées toute l'année.

Centre social Ginette - Leroux

54 av. de la République - 02 41 69 00 12 - trelaze.accueil.gl@leolagrange.org
Ouverture de l'accueil le lundi 14 h-18 h
du mardi au vendredi 9 h-12 h et 14 h-18 h

Centre social Jean - Gueguen

1 rue Pasteur - 02 41 69 01 90 - trelaze.accueil.jg@leolagrange.org
Ouverture de l'accueil le lundi de 14 h à 18 h, le mardi et vendredi 9 h à 12 h et de 14 h à 18 h, mercredi et jeudi de 9 h à 12 h et de 14 h à 19 h,
le samedi de 9 h à 12 h.

Maison « Les Forges »

61 Rue Valongo - 02 41 05 04 07
Ouvert du mardi au vendredi 9 h-12 h et 14 h-18 h
Espace vie sociale Vivre-Ensemble - 02 41 34 18 34



Résidence Autonomie

Les Toits Bleus - 6 rue A. Chouteau
74 logements pour seniors autonomes
02 41 21 58 58
residence.autonomie@mairie-trelaze.fr

Service autonomie

02 41 21 58 59
maintien.adomicile@mairie-trelaze.fr

Portage de repas à domicile

02 41 21 58 58
portage.domicile@mairie-trelaze.fr

Maison de retraite publique (EHPAD)

Résidence Les Plaines
228 rue Élisée Reclus - 02 41 96 17 41
residencelesplaines.com

Résidence intergénérationnelle privée Blanche de Castille

30 rue Valongo
02 52 56 64 84 - heurus.com

Résidence seniors privée Les Quernons

68 rue André Gide
02 55 97 81 00
domitys.fr

Service de transport aux personnes âgées et/ou à mobilité réduite

Régie de quartiers
27 rue du Mongazon
02 41 69 91 04 - rq.trelaze@wanadoo.fr

Centre Local d'Information et de Coordination gérontologique

CLIC de Loir à Loire - Place des droits de l'homme et du citoyen
49124 St Barthélémy d'Anjou
Sur rendez-vous - 02 41 95 28 34
contact@clicdeloiraloire.fr





Écoles maternelles publiques

Gérard Philipe
225 rue Élisée Reclus
02 41 87 70 63
ce.0490773z@ac-nantes.fr

Robert Daguerre (groupe scolaire)
27-29 rue Jules Ferry
02 41 69 02 18
ce.0490270c@ac-nantes.fr

La Maraîchère
18 rue Ludovic Ménard
02 41 69 05 66
ce.0490140l@ac-nantes.fr

Jacques Prévert
25 rue Édouard Branly
02 41 69 79 74
ce.0491751m@ac-nantes.fr

Aimé Césaire (groupe scolaire)
130 rue André Malraux
02 41 25 45 25
ce.0492422s@ac-nantes.fr

Florence Arthaud (groupe scolaire)
20 avenue de la Quantinière
02 41 05 65 40
ce.0492484j@ac-nantes.fr

Le portail famille : un service en ligne pour vos démarches éducatives Plus d'infos www.trelaze.fr

Écoles élémentaires publiques

Paul Fort
255 rue Élisée Reclus
02 41 22 16 21
ce.0490269b@ac-nantes.fr

Robert Daguerre (groupe scolaire)
27-29 rue Jules Ferry
02 41 69 02 18
ce.0490270c@ac-nantes.fr

Aimé Césaire (groupe scolaire)
130 rue André Malraux
02 41 25 45 25
ce.0492422s@ac-nantes.fr

La Maraîchère
59 rue Ludovic Ménard
02 41 69 00 28
ce.0490264w@ac-nantes.fr

Henri et Yvonne Dufour
58 rue Valongo
02 41 69 19 62
ce.0490267z@ac-nantes.fr

Florence Arthaud (groupe scolaire)
20 avenue de la Quantinière
02 41 05 65 40
ce.0492484j@ac-nantes.fr

Connaître les représentants des Parents d'Élèves | Renseignements auprès de chaque école

RASED

Réseau d'aides spécialisées aux élèves en difficulté
Pour les écoles publiques (maternelles et élémentaires), informations auprès des enseignants.

02 41 69 03 80 | rased49-trelaze@ac-nantes.fr

Réussite éducative

La ville met en place des suivis personnalisés autour de la réussite de l'enfant pour les 2-18 ans domiciliés en quartier prioritaire (Grand-Bellevue et Gide-Colomb à la Quantinière).

06 82 11 20 09 | reussite.educative@mairie-trelaze.fr

CLAS

Soutien scolaire niveau collège et élémentaire
Sur inscription / Année scolaire - 6 € adhésion annuelle
- **Léo Lagrange Animation Trélazé** | 02 41 69 00 12 - 06 73 94 28 55.
Centre Ginette Leroux : lundi, mardi et jeudi de 17 h à 19 h (être collégien trélazéen)
Soutien scolaire pour les CE1 - CE2 et CM1 - CM2
- **Vivre Ensemble** | 02 41 34 18 34 (CP - Collège)
- **FOL 49** | 06 78 43 32 17

Accueil périscolaire

Les temps périscolaires sont organisés par Léo-Lagrange Animation, sur chaque école.
Informations et contacts des responsables de site disponible dans chaque école.

Inscription scolaire

Réalisation des inscriptions scolaires via le portail famille : www.trelaze.fr

Restauration scolaire

Le repas du midi est assuré dans tous les établissements scolaires élémentaires et maternelles par la cuisine centrale de la ville.
60 av. Jean Moulin | cuisine.centrale@mairie-trelaze.fr

Écoles privées

École Montrieux Saint-René
Élémentaire et maternelle
113 rue André Malraux
02 41 69 03 93
trelaze.montrieuxstrene@ec49.fr

École Bel-Air
Élémentaire et maternelle
Place Bel Air
02 41 69 15 41
trelaze.belair@ec49.fr

Secondaire public

Collège Jean Rostand
142 av. de la République
02 41 69 01 80
ce.0490048L@ac-nantes.fr

Lycée professionnel Ludovic Ménard
24 place des Tilleuls
02 41 96 19 20
ce.0491646Y@ac-nantes.fr

Une aide pour vos projets professionnels ou d'études ? Nous pouvons vous accompagner : contact@mairie-trelaze.fr

Accompagnement | Accès aux droits | Insertion-emploi Un service proposé par la Ville de Trélazé

Deux chargées de mission travaillent pour créer un lien avec les habitants et répondre à leurs attentes en matière d'insertion, de formation, et d'accès à l'emploi. Des permanences sont assurées selon le secteur géographique des demandeurs :
- au cœur du quartier du Grand-Bellevue, à l'espace de proximité : 06 47 21 05 92
- à la Maison des Services Publics Vasco de Gama : 06 84 80 55 24

France Travail Angers Roseraie

5 rue Henri Bergson / 49008 Angers - 39 49

Mission Locale Angevine-Antenne Trélazé (pour les - de 26 ans)

Aide pour formaliser un projet professionnel, choisir la bonne orientation, accéder aux offres d'emploi, infos sur le logement, la santé...
Centre social Ginette Leroux - 54 av. de la République - 02 41 24 71 43
trelaze@mla49.fr

RPE49 - Relais pour l'emploi

Accompagner les parcours professionnels :
Le RPE49 accompagne les salariés, les personnes en reconversion professionnelle et, selon les dispositifs, les demandeurs d'emplois dans leurs projets d'évolution professionnelle.

- **Bilan de compétences :** faire le point sur son parcours et construire son projet.
- **VAE :** valoriser son expérience par un diplôme ou une certification.
- **Valoriser son image professionnelle (France Travail) :** renforcer sa candidature et préparer ses démarches.
- **Un emploi stable (France Travail) :** accompagnement vers un emploi durable.

Dispositif PLIE (Plan local pour l'insertion et l'emploi)

S'adresse aux personnes confrontées à des problèmes de mobilité, de logement ou bénéficiant de minima sociaux ainsi qu'aux personnes résidant dans un quartier prioritaire.
Se renseigner auprès du RPE (plus de 26 ans) et ou de la Mission Locale Angevine (moins de 26 ans)

Structures d'insertion

Régie de quartiers
27 rue du Mongazon - 02 41 69 91 04

Solidarauto 49
50 bd Charles de Gaulle - 02 41 35 10 50

Le Jardin du Cœur de Maine-et-Loire
61 rue des Longs Boyaux - 02 41 68 16 34

Alternatri 49
120 rue Pasteur - 02 41 05 77 98

Envie 2E 49
36 Bd Charles de Gaulle - 02 41 48 42 21

Équipements sportifs

Parc des sports de la Goducière - 100 av. de la République
Gymnases, salle de gymnastique, stade enherbé, piste d'athlétisme, plateau extérieur, piscine, halle de sports de raquette et terrain de handball à 4 en extérieur

Piscine municipale
Parc des sports de la Goducière
100 av. de la République

Horaires d'ouverture disponibles à la piscine, en mairie et sur le site internet de la ville.

Fermeture annuelle : vacances de Noël jusqu'à fin février.

Accueil des classes de la grande section au lycée. Tout au long de l'année des cours enfants - adultes et des séances d'aquagym sont mis en place par les Maîtres Nageurs Sauveteurs.

Inscriptions et renseignements :
02 41 69 01 79
piscine.municipale@mairie-trelaze.fr

Complexe sportif du Grand Bellevue
1 impasse du Grand Bellevue
(2 salles de sport, 1 city stade et 1 espace muscu extérieur)

Complexe sportif Bernard Bioteau
Rue des Toises
(2 terrains foot gazon synthétique, boulodrome, skatepark)

Stade Daniel Rouger
Rue Daniel Rouger
(stade gazon, stade foot synthétique)

Espace sportif du PROFAC
5 à 7 rue Ludovic Ménard (salles de musculation, fitness, boxe, dojo, boulodrome)

Dojo Daguerre
315 rue Jean Jaurès
(salle d'arts martiaux et de gymnastique)

Mini-Arena
131 rue Ferdinand Vest
(gymnase multi-sports)

Espaces multisports
Quantinière : près de l'école Aimé Césaire et près du local de la Quantinière

Grand Bellevue : sur l'esplanade

Goducière : avenue de la République, à côté du Spot

Les associations sportives
De nombreuses disciplines sont proposées par les associations sportives trélazéennes (voir rubrique associations p. 13)







Médiathèque Hervé-Bazin

Pôle culturel Hervé Bazin - Chemin de la Maraîchère - 02 41 69 19 64
mediatheque@mairie-trelaze.fr - www.mediatheque-trelaze.fr
mediatheque.trelaze

Horaires d'ouverture :
mardi : 16 h-18 h 30
mercredi : 10 h-12 h et 14 h-18 h 30
vendredi : 16 h-18 h 30
samedi : 10 h-12 h 30 et 14 h - 17 h
un dimanche par mois : 10 h - 12 h 30

Horaires juillet-août :
mardi : 16 h-18 h
mercredi : 10 h-12 h et 14 h-18 h
vendredi : 16 h-18 h
samedi : 10 h - 12 h 30 (fermeture première quinzaine d'août)

Gratuité : trélazéens jusqu'à 18 ans, nouveaux mariés, pacsés et nouveaux habitants pour un an.

École intercommunale de musique Henri-Dutilleux

Pôle Hervé-Bazin
Chemin de la Maraîchère
09 60 15 83 41
ecoledutilleux@orange.fr
www.ecoledemusique-dutilleux.com

École de danse municipale

15 rue Ludovic Ménard
ecolededanse@mairie-trelaze.fr
06 74 75 27 25

Archives municipales

02 41 33 74 74
contact@mairie-trelaze.fr
Sur rendez-vous en mairie

Des lieux emblématiques pour la culture

Le pôle multifonctionnel sport-spectacle-événementiel Arena Loire Trélazé,
Accueille des artistes internationaux et des compétitions sportives.
131 rue Ferdinand Vest - administration@arenaloiretrelaze.fr
02 72 79 80 00 - www.arenaloiretrelaze.fr

Billetterie dans les points de vente habituels.

En cas de spectacle non complet, la billetterie peut être ouverte le jour du concert, sur le site, 1 heure avant l'ouverture des portes au public.

Les Anciennes écuries des ardoisières - Espace d'art contemporain
Expositions gratuites visibles toute l'année
70 rue Ferdinand Vest

Le Théâtre de l'Avant-Scène
Le théâtre propose une saison culturelle avec une programmation variée mettant en avant des artistes d'ici et d'ailleurs : théâtre, danse, concerts, arts du cirque ...

Réservation sur ville-trelaze.mapado.com - Chemin de la Maraîchère (accès via la rue Ludovic Ménard, côté école maternelle de la Maraîchère)
Renseignements : actionculturelle@mairie-trelaze.fr

Plaquette culturelle disponible à l'accueil de la mairie, sur le site www.trelaze.fr

Festival de Trélazé

(juin-juillet)

Spectacles gratuits éclectiques : rap, reggae, en passant par l'électro world, le jazz, la pop, la chanson française, les variétés internationales...

En 2026, pour sa 30e édition, le Festival a accueilli des artistes de renommée tels que Julien Clerc, Laurent Voulzy, Dave Evans ou encore Ben Mazué.

Exposition estivale à découvrir dans le cadre du Festival.

Programme complet du Festival de Trélazé disponible en mairie, sur notre site internet et sur les réseaux sociaux à partir du mois de mai

www.trelaze.fr







Valongo
www.cm-valongo.pt

Charte de jumelage signée en 1996 à Trélazé et en 1997 à Valongo

La municipalité de Valongo, composée de 5 communes, compte 100 000 habitants. Les villes qui forment la municipalité sont : Ermesinde (38 000 habitants), Alfena (20 000 habitants), Campo et Sobrado, dont Valongo (17 000 habitants).

Située à 1394 km de Trélazé, au nord-ouest du Portugal, Valongo est limitrophe de Santo Tirso au nord de Paços de Ferreira, au nord-est de Paredes, de Gondomar au sud-ouest et de Maia à l'ouest.



Ketsch
www.ketsch.de

Charte de jumelage signée en 2010 à Ketsch et à Trélazé, renouvelée dans les deux villes en 2025

Ketsch, ville de 12800 habitants distante de 800 km environ de Trélazé, se situe au nord-ouest du Bade-Wurtemberg à la frontière de la Rhénanie Palatinat, en bordure du Rhin et d'autres rivières telles le Neckar.

Les villes limitrophes sont Brül au nord, Schwetzingen à l'est et Hockenheim au sud. À proximité, trois grandes villes : Heidelberg à 14 km au nord-est, Mannheim à 18 km au nord, Speyer à 11 km au sud-ouest.

La ville de Trélazé accueille régulièrement des délégations de Ketsch et Valongo et se déplace aussi avec une délégation trélazéenne dans ces 2 villes jumelées.

Renseignements : 02 41 33 74 74 - jeparticipe@mairie-trelaze.fr

Trélazé Découverte
Voyage au cœur de notre histoire

Promenade ludique et immersive aux quatre coins de la ville.
Circuit à réaliser librement avec l'application : https://trelazedecouverteapp.fr

Écomusée de l'Ardoise

Situé au cœur d'un ancien domaine ardoisier entre vieux-fonds et buttes, l'Écomusée de l'Ardoise présente l'histoire et la vie des ardoisiers en proposant des démonstrations d'un savoir-faire ancestral.

Une boutique propose des objets en ardoise, fabriqués artisanalement.
Un point d'accueil touristique se situe au sein du musée.

Chemin de la Maraîchère
02 41 69 04 71
museedelardoise@wanadoo.fr
www.lemuseedelardoise.fr

La Loire à vélo

Une bouffée d'air pur à partager en famille ou entre amis sur l'ancien domaine ardoisier de Trélazé, autour d'Angers sur une une boucle de 50 km.

Retrouvez l'itinéraire la Loire à vélo sur le site : www.loire-a-velo.fr

Vous pouvez également consulter :
www.angersloiretourisme.com
ou l'écomusée de l'Ardoise
(Point accueil touristique)
www.lemuseedelardoise.fr

Sentiers pédestres et balades découvertes au cœur de Trélazé

Parcours disponibles en mairie - Infos sur www.trelaze.fr
Point accueil touristique aux horaires d'ouverture de l'Écomusée de l'Ardoise.

Gîte de groupe Bleu Loire - 1 rue Louis Pasteur

Composé de 17 chambres, cuisine, salle à manger (transformable en salle de réunion).

Idéal pour organiser des stages sportifs, le regroupement d'athlètes lors de rencontres sportives ou compétitions et organiser des week-ends entre amis ou en famille, séminaires, réunions, etc.

Infos et réservations :
02 41 57 71 10 - centrebouesselagarenne@fol49.org

Restauration

Comptoir Ferdinand
187 rue Ferdinand Vest - 02 41 69 74 25

Auberge de la Mairie
84 rue Pasteur - 02 41 69 01 03

Mc Donald's (restauration rapide)
Rue des Perreyeux - 02 41 68 19 60

SD Kebab (restauration rapide)
19 rue Jean Jaurès - 02 53 20 01 90

Swingy Kebab (restauration rapide)
261 rue Jean Jaurès - 02 41 69 00 87

« Aux deux-5 » (brasserie)
13 place Vasco de Gama - CC Super U
La Quantinière - 02 41 69 16 01

Pizza Tempo (pizzeria)
136 rue Jean Jaurès - 02 41 20 20 60

Le P'tit Bouchon
186 rue Ferdinand Vest - 02 41 69 90 70

Snack Picasso café (restauration rapide)
207 place Picasso - 02 41 32 86 16

Le Midi Libre
14 rue Roger Salengro - 02 41 05 81 03

THE SPOT (restauration rapide)
110 rue Pasteur - 02 41 60 52 47

La cafet du village
24 rue de Perreyeux - 02 41 05 84 50

Les Copains d'abord
12 rue des Perreyeux - 02 41 60 19 52

Les boulangeries trélazéennes proposent aussi de la restauration sur place ou à emporter.









Service communication Septembre 2026 | Crédits photos : ville de Trélazé

Suivez nous sur :

VILLE DE Trélazé